住まいに関する工事 お困りごとはありませんか？



空家を解体したい

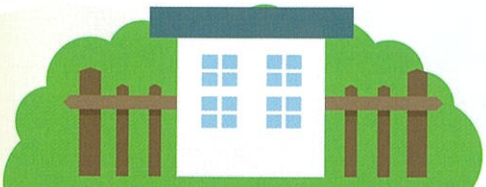

柵を取り付けたい



雨もりがする

どこに相談すればいいの？



家をリフォームしたい



オール電化にしたい



農地を宅地にしたい



コンクリートで舗装したい

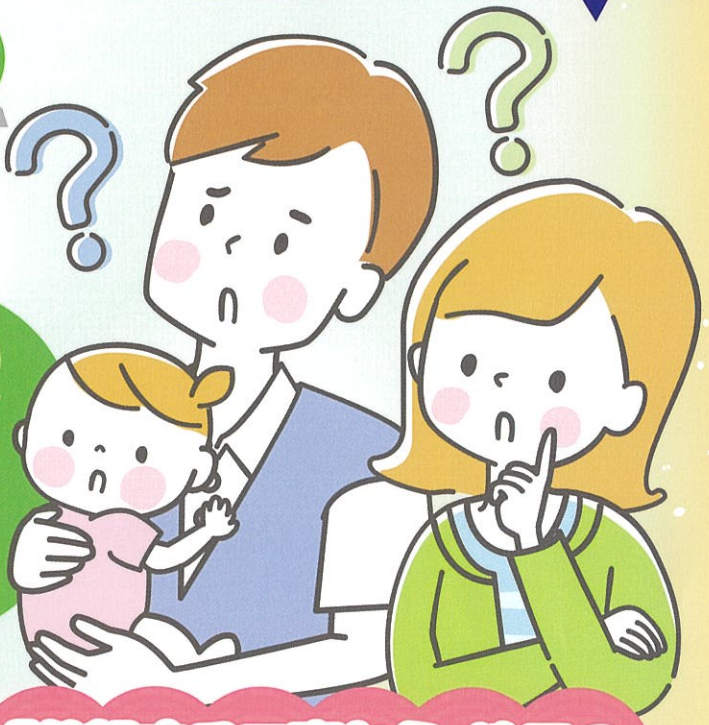

そういう時には

さぬき市商工会「建設業検索ネット」

「希望する工事から、地元の建設業者を探せます！」

スマホで今すぐ検索！さぬき市商工会「建設業検索ネット」

ご利用方法は裏面へ

―身近な地元の建設事業者に相談してみませんか？―

創業・経営全般に関するご相談は商工会までお気軽にご連絡ください。

地域の事業者を応援

さぬき市商工会

本所 TEL 087-894-3888

支所 TEL 0879-43-2340

https://www.shokokai-kagawa.or.jp/sanukishi/

公式HP

公式 Facebook、公式 Instagram 始めました！施策情報やさぬき市の
情報を発信しています！「いいね！」フォローをお願いします！

「住まいのことで困った。でも、どこに頼めばいいか分からない。
そんな時は、建設業検索ネットで地元の事業者を探してください」

さぬき市商工会建設業検索ネット

https://shokokai-kagawa.or.jp/sanukishi/kenchiku/

1 工事内容または建設業者名等から検索できます



2 条件に合った建設業者が一覧で表示されます



3 気になる建設業者を選んで詳細情報を確認できます

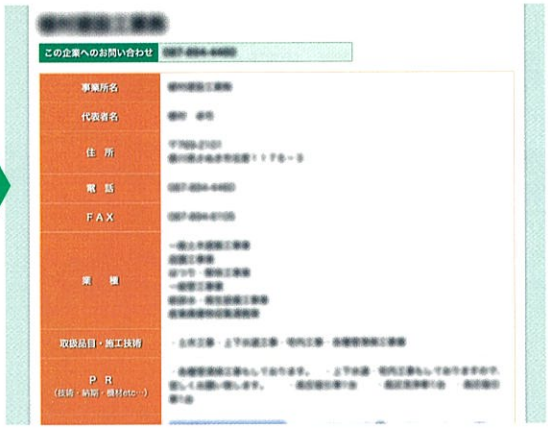

※直接事業者へお問い合わせ・ご相談下さい。

さぬき市商工会とは

商工会は、法律（商工会法）に基づいて、地域の事業者が業種に関わりなく会員となって、お互いの事業の発展や地域の発展のために統合的な活動を行う地域経済団体です。

国や県等の中小・小規模企業施策の実施機関でもあり、地域事業者のみなさまを支援するために様々な事業を実施しています。

さぬき市商工会には、現在地元企業を中心に約1000の事業者が所属しています。